

finago
apix

Käyttöohje – Trumpetti

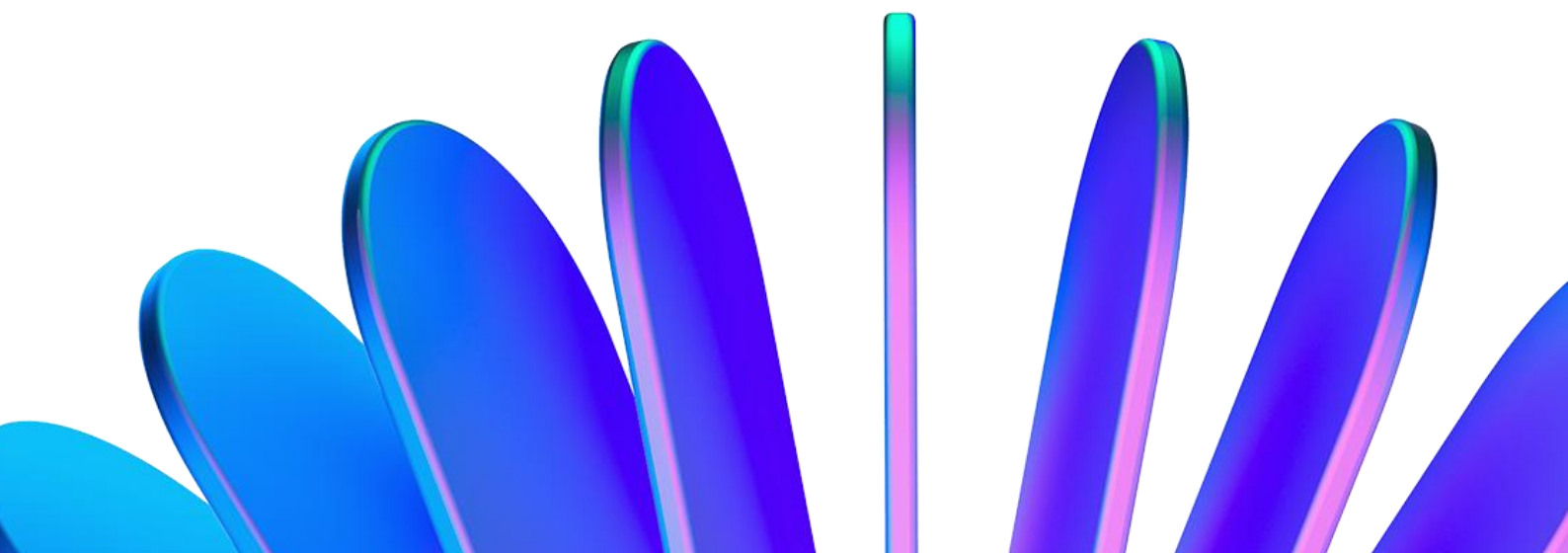

Sisällysluettelo

1 Yleistä Trumpetista	3
2 Toimittajat -näkyvä	3
2.1 Tilanne-välilehti	3
2.2 Lisää toimittaja -välilehti	4
2.3 Tuo toimittaja -välilehti	4
2.4 Poista toimittaja -välilehti	5
2.5 Lähetä -välilehti	6
3 Kirjeet -näkyvä	6

1 Yleistä Trumpetista

Finago Apixin palveluihin kuuluu erillinen toimittajien informointi- ja seurantajärjestelmä nimeltään **Trumpetti**. Trumpetti on toimittajien informointijärjestelmä. Järjestelmällä voidaan lähettää toimittajille kirje tai sähköposti uudesta verkkolaskuosoitteesta. Lisäksi järjestelmä seuraa toimittajien laskujen toimituskanavaa.

Palveluun kirjaututaan osoitteessa trumpetti.apix.fi

2 Toimittajat -näköymä

2.1 Tilanne-välilehti

Tila	Y-tunnus	Nimi	Katu 1	Katu 2	Postikoodi	Postitoimisto	Maa	Sähköposti	Kieli	Viimeisin sähköposti	Viimeisin kirje
●	5026013-4	Pesulapalvelu Pesusieni	Katu 1		02400	Kirkkonummi	FI	pesusieni@pesusieni.com	FI	04.06.2026 1	
●	testi	Testinen	Tie 1		02700	Espoo	FI	testi@testinen.fi	FI		
●	2786254-0	Testityitys	Keilaniementie 1		02150	Espoo	FI	testityitys@yritysosoite.fi	FI	04.06.2026 1	

Tilanne -näköymä kertoo palvelun käyttäjälle kootusti lisättyjen toimittajien perustiedot

- y-tunnus
- nimi
- katu
- postikoodi
- yhteystiedot

Toimittajien statukset näytetään väri indikaattorein. Eri värit ilmaisevat onko toimittajaa informoitu tai millä tavalla toimittaja on lähettänyt viimeisen laskunsa:

Uusia (Sininen) – Sininen väri indikoi, että järjestelmään on lisätty uusia toimittajia, joita ei ole vielä informoitu eikä heiltä ole vastaanotettu laskuja.

Odottavia (Oranssi) – Oranssi väri indikoi, että toimittajaa on informoitu, mutta tältä ei ole vielä vastaanotettu laskuja.

Virhetilassa (Punainen) – Punainen väri indikoi, että toimittajan lasku on toimitettu skannauspalvelun kautta paperilaskuina.

Aktiivisia (Vihreä) – Vihreä väri indikoi, että toimittajalta on vastaanotettu verkkolasku.

2.2 Lisää toimittaja -välilehti

Toimittajia voi myös tarvittaessa lisätä yksitellen, **Lisää toimittaja** -välilehdeltä. Toimittajien tiedoista tarvitaan tällöin perustietoja, kuten y-tunnus, nimi, sähköposti, katuosoite, postitoimisto, postikoodi, maa sekä käytetty kieli.

Tila	Y-tunnus	Nimi	Katu 1	Katu 2	Postikoodi	Postitoimisto	Maa	Sähköposti	Kieli	Viimeisin sähköposti	Viimeisin kirje
<input checked="" type="checkbox"/>	5026013-4	Pesulapalvelu Pesusieni	Katu 1		02400	Kirkkonummi	FI	pesusieni@pesusieni.com	FI		
<input type="checkbox"/>	testi	Testinen	Tie 1		02700	Espoo	FI	testi@testinen.fi	FI		
<input type="checkbox"/>	2786254-0	Testityitys	Keilaniementie 1		02150	Espoo	FI	testityitys@yritysosote.fi	FI	04.06.2026. 1	

2.3 Tuo toimittaja -välilehti

Toimittajat-välilehden alta löytyvästä **Tuo toimittaja** -välilehdestä, voi palvelun kautta tuoda toimittajien tietoja Trumpettiin. Mikäli palvelun käyttäjä on aikaisemmin toiminut Finago Apixin asiakkaana, voi tämä noutaa tiedot Finago Apixin omista järjestelmistä painamalla **Tuo toimittajat järjestelmästä** - painiketta. Muussa tapauksessa voi listan toimittajista tuoda **Tuo toimittajat tiedostosta** -painiketta painamalla.

Trumpettiin lisättävät tiedot on oltava excel- tai csv-tiedostomuodossa. Y-tunnuksen perusteella jo löytyvät toimittajat jätetään lisäämättä järjestelmään. Palvelusta voi myös päivittää toimittajia y-tunnuksen perusteella valittujen sarakkeiden osalta.

finago apix Toimittajat Kirjeet Kirjautu ulos

Tilanne Lisää toimittaja Tuo toimittaja Poista toimittaja Läheta

Tuo tiedostosta
Tuo toimittaja excel- tai csv-tiedostosta. Y-tunnuksen perusteella jo löytyvät toimittajat jätetään lisäämättä. Voit myös päivittää toimittajia y-tunnuksen perusteella valittujen sarakkeiden osalta.
[Lataa tästä excel- ja csv-mallitiedostot.](#)

Ylikirjoita y-tunnuksen perusteella:
 Nimi
 Katu 1
 Katu 2
 Postitoimisto
 Postikoodi
 Maa
 Sähköposti
 Kieli
[Valitse tiedosto](#)

Tuo järjestelmästä
Listasta puuttuvat toimittajat haetaan järjestelmästä.
Prosessi saattaa viedä useita minutteja.

[Tuo toimittajat tiedostosta](#) [Tuo toimittajat järjestelmästä](#)

Sivukoko: 25 Sarakkeet Uusia 2 Odottavia 1 Virhetilassa 0 Aktiivisia 0 Kaikki 3

Tila	Y-tunnus	Nimi	Katu 1	Katu 2	Postikoodi	Postitoimisto	Maa	Sähköposti	Kieli	Vilmeisin sähköposti	Vilmeisin kirje
<input checked="" type="checkbox"/>	5026013-4	Pesulapalvelu Pesusieni	Katu 1		02400	Kirkkonummi	FI	pesusieni@pesusieni.com	FI		
<input type="checkbox"/>	testi	Testinen	Tie 1		02700	Espoo	FI	testi@testinen.fi	FI		
<input type="checkbox"/>	2786254-0	Testityitys	Keilaniementie 1		02150	Espoo	FI	testityitys@yritysosote.fi	FI	04.06.2026.	1

Apix Messaging Oy Asiakastuki

2.4 Poista toimittaja -välilehti

Toimittajien tietoja on mahdollista poistaa Trumpetista välilehden Poista toimittaja kautta.

finago apix Toimittajat Kirjeet Kirjautu ulos

Tilanne Lisää toimittaja Tuo toimittaja Poista toimittaja Läheta

Valittu 1 toimittajaa
[Poista toimittajat](#)

Sivukoko: 25 Sarakkeet Uusia 2 Odottavia 1 Virhetilassa 0 Aktiivisia 0 Kaikki 3

Tila	Y-tunnus	Nimi	Katu 1	Katu 2	Postikoodi	Postitoimisto	Maa	Sähköposti	Kieli	Vilmeisin sähköposti	Vilmeisin kirje
<input checked="" type="checkbox"/>	5026013-4	Pesulapalvelu Pesusieni	Katu 1		02400	Kirkkonummi	FI	pesusieni@pesusieni.com	FI		
<input type="checkbox"/>	testi	Testinen	Tie 1		02700	Espoo	FI	testi@testinen.fi	FI		
<input type="checkbox"/>	2786254-0	Testityitys	Keilaniementie 1		02150	Espoo	FI	testityitys@yritysosote.fi	FI	04.06.2026.	1

Apix Messaging Oy Asiakastuki
Keilaniementie 1, 02150 Espoo | Y-tunnus: 2332748-7
Käyttöopas | Palveluehdot | servicedesk@apixmessaging.com

2.5 Lähetä -välilehti

Toimittajakirjeitä on mahdollista lähettää kirjeenä tai sähköpostina suoraan Trumpetti järjestelmästä. Toimitustavan valinnan lisäksi Lähetä-näkymästä valitaan tallennettu toimittajakirje, jonka käyttäjä haluaa lähettää.

Sivukoko: 25 Sarakkeet: Uusia 2 Odottavia 1 Virhetilassa 0 Aktiivisia 0 Kaikki 3

Tila	Y-tunnus	Nimi	Katu 1	Katu 2	Postikoodi	Postitoimisto	Maa	Sähköposti	Kieli	Viimeisin sähköposti	Viimeisin kirje
<input checked="" type="checkbox"/>	5026013-4	Pesulapalvelu Pesusieni	Katu 1		02400	Kirkkonummi	FI	pesusieni@pesusieni.com	FI		
<input type="checkbox"/>	testi	Testinen	Tie 1		02700	Espoo	FI	testi@testinen.fi	FI		
<input type="checkbox"/>	2786254-0	Testityitys	Keilaniementie 1		02150	Espoo	FI	testityitys@yritysosoite.fi	FI	04.06.2026. 1	

Apix Messaging Oy
 Keilaniementie 1, 02150 Espoo | Y-tunnus: 2332748-7
 Käyttöopas | Palveluehdot | servicedesk@apixmessaging.com

3 Kirjeet -näköymä

Kirjeet-välilehdellä voi tarkastella valmista toimittajakirjepohjaa tai luoda omia toimittajakirjeitä sekä tallentaa niitä valmiiksi järjestelmään. Trumpettiin on lisäksi mahdollista ladata omia toimittajakirjeitä, täysin sellaisenaan PDF-muodossa. Tuotu PDF-muotoinen kirje lähetetään joko sähköpostin kanssa liitteenä tai suoraan sellaisenaan mustavalkoisena kirjeenä. Tallennettuja kirjeitä voi lähettää eteenpäin halutuille toimittajille suoraan näköymästä, esikatsella sekä ladata PDF:nä omalle tietokoneelle. Kirjeestä tehdään eri kieliversiot, joista valitaan se versio, joka vastaa vastaanottajan kieltä. Tuodusta PDF:stä ei saa eri kieliversioita.

finago apix
Toimittajat Kirjeet
Kirjautu ulos

Valitse kirje:

Nimi:

Sähköpostilla lähettäessä liite lisätään viestiin. Kirjeellä lähettäessä liitteistä muodostetaan kirje.

Viestin voi kirjoittaa eri kielillä. Teksti valitaan vastaanottajan kielen mukaan.

Suomi Ruotsi Englanti Liite **Tuo liite (PDF)**

Ilmoitus verkkolaskuosoitteen muutoksesta

B I U G Heading 24 A

Hyvä vastaanottaja,

Yrityksemme on siirtänyt ostolaskujen automaattisen käsittelyyn ja toivomme teidän jatkossa lähettävän meille ostotiedot laskun, joka sisältöalueella on välikohdeosoitteemme.

Verkkolaskun malli löytyy liitteistä osiosta.

Verkkolaskun osoite: 6037
 Välikohdeosoite: 603723327487 (ZAJ 60372332748790001)
 OVI-tunnus: 6037

Jos käytät pankkia e-lasku palvelua lähetyskeskuksen kautta käytettävä verkkolaskuosoite ja välikohdeosoite on:

<http://www.apix.fi/ohje.html>

Erityisen panoksin kauna lähetettävissä kassanimenä, että laskulla tulee olla yrityksemme y-tunnus:

yrityksen y-tunnus
 Uusi laskutusosoitteemme on:

Esimerkki Yritys
 PL 1000
 00781 HELSINKI

Laskutusosoitteen tulee lähettää vain laskuja. Muu postit tulee edelleen lähettää osiosteen:

Esimerkki Yritys
 Yrityksen oma postiosoite

Mikäli teillä on laajempaa lähetystietoa lähetyskeskuksella voimme olla yhteydessä verkkolaskuosoitteemme Apix Messaging Oy, (09) 4289 1124, service@apixmessaging.com

Esimerkki Yritys
 Maja Mallinen
 +358123456, maja.mallinen@esimerkkyritys.fi

Poista
Lähetä festsähköpostilla
Sähköpostiosoitte
Eskatsela
Lataa PDF
Tallenna

Apix Messaging Oy
Keuhkokuuntien 1, 02150 Espoo | Y-tunnus: 2332748-7
Asiakastuki
Käyttöopas | Palveluohjeet | service@apixmessaging.com